

# แผนการรับสมัครเกษตรกรเข้าร่วมโครงการ ปี 2562

พ.ย.-28 ธ.ค.61

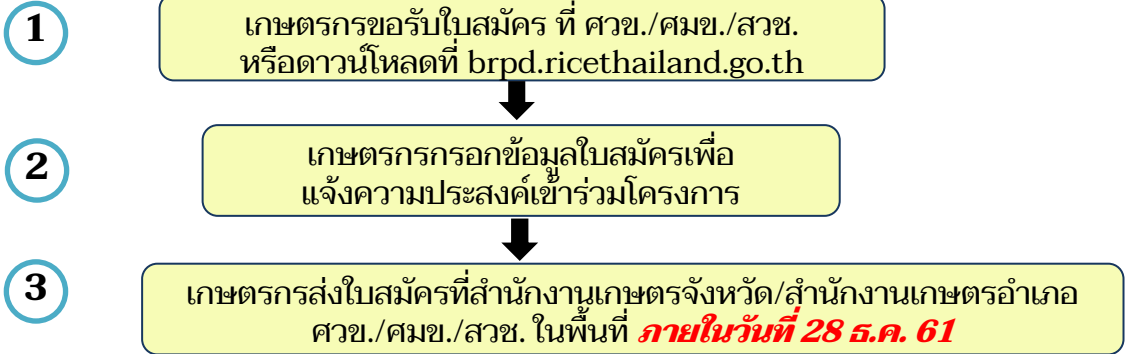

พ.ย.61-31 ม.ค.62

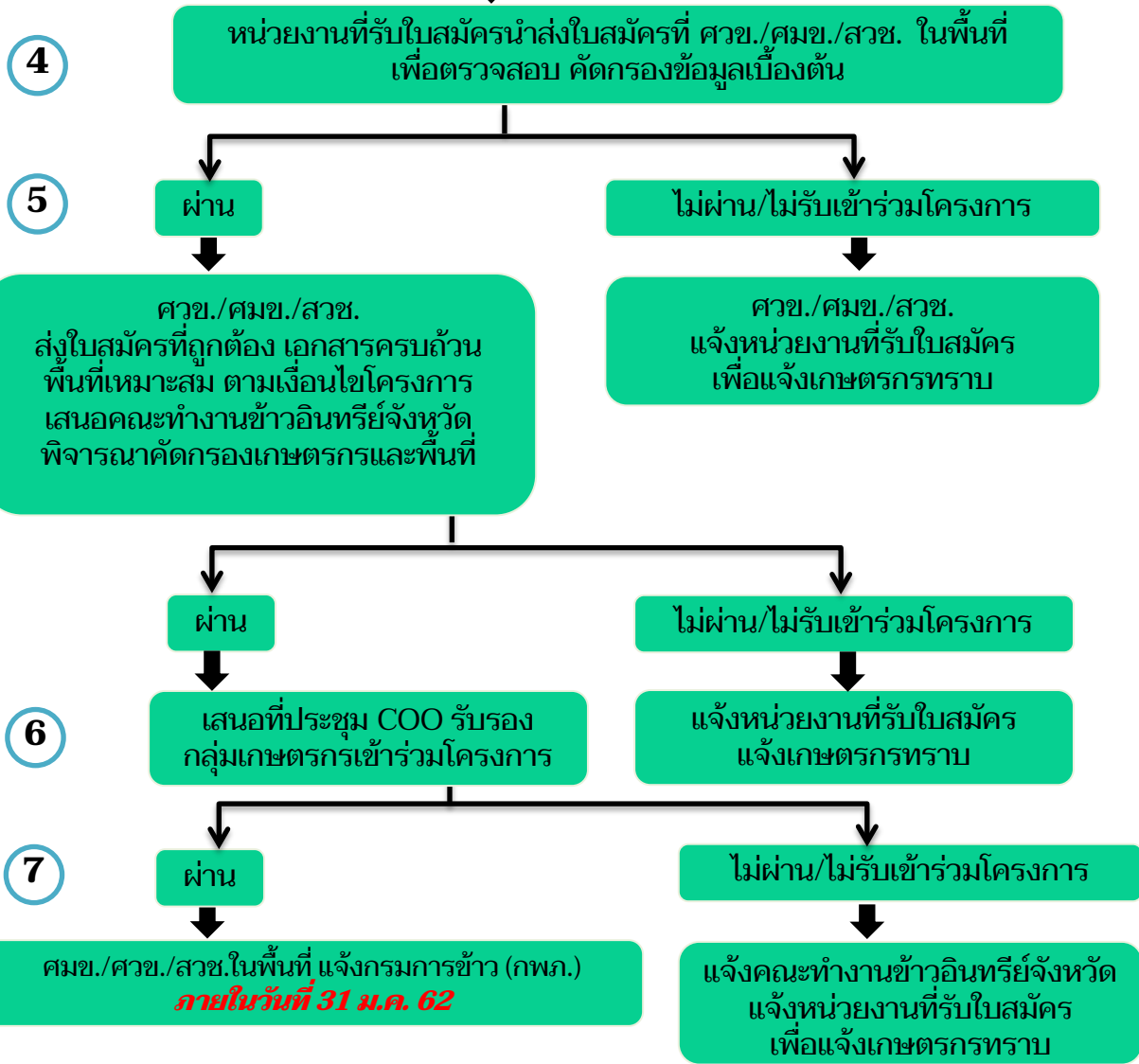

ภายใน 28ก.พ.62



ภายใน 29 มี.ค.62

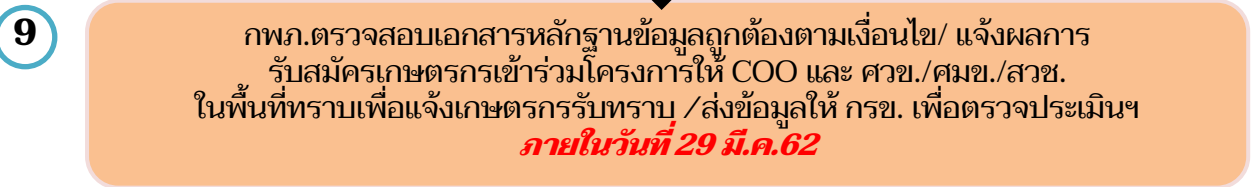

หมายเหตุ ศวช. : ศูนย์วิจัยข้าว, ศมช. : ศูนย์เมล็ดพันธุ์ข้าว, สวช. : สถาบันวิทยาศาสตร์ข้าวแห่งชาติ, กพค. : กองพัฒนาผลิตภัณฑ์ข้าว

## การรับสมัครเกษตรกร ปี 2562

### คุณสมบัติของเกษตรกรผู้เข้าร่วมโครงการ

1. เกษตรกรมีความมุ่งมั่นและตั้งใจผลิตข้าวในระบบเกษตรอินทรีย์ตามมาตรฐานข้าวอินทรีย์ของกระทรวงเกษตรและสหกรณ์ (Organic Thailand)
2. มีรายชื่อในทะเบียนเกษตรกร (ทบก.) หรือถ้าไม่มีให้มาขึ้นทะเบียนเกษตรกร (1 ทบก. จะได้รับการสนับสนุนเงินอุดหนุนไม่เกิน 15 ไร่)

### เงื่อนไขการเข้าร่วมโครงการ

1. เป็นกลุ่มเกษตรกรที่มีสมาชิกจำนวน 5 คนขึ้นไป (มากกว่า 5 คนได้) เพื่อเหมาะสมในการจัดทำ ระบบควบคุมภายในแบบกลุ่ม และการบริหารจัดการการผลิตข้าวอินทรีย์ตามมาตรฐาน
2. มีพื้นที่ของกลุ่มรวมกันไม่ต่ำกว่า 100 ไร่ (มากกว่า 100 ไร่ได้) อยู่ในชุมชนเดียวกันหรือในบริเวณใกล้เคียงกัน และอยู่ในตำบลเดียวกัน
3. พื้นที่เข้าร่วมโครงการต้องไม่ได้รับการรับรองการผลิตข้าวตามมาตรฐานเกษตรอินทรีย์ใดๆ (กรณีเกษตรกรมีใบรับรองยังคงอายุการรับรองอยู่ และมีความต้องการขยายพื้นที่/หรือเพิ่มจำนวนแปลง สามารถเข้าร่วมโครงการฯ ได้ โดยแปลงที่เข้าร่วมนั้นต้องยังไม่ได้รับการรับรอง)
4. มีแหล่งน้ำตามธรรมชาติ (เช่น อ่างน้ำฝน สระน้ำ คูคลอง บ่อน้ำ บ่อบาดาล เป็นต้น) หรือแหล่งน้ำที่มีความเหมาะสมกับการผลิตข้าวอินทรีย์
5. พื้นที่มีเอกสารสิทธิ์ หรือพื้นที่ที่ได้รับการอนุญาตให้ใช้ประโยชน์จากหน่วยงานที่มีสิทธิ์รับรอง โดยชื่อที่ระบุในเอกสารสิทธิ์จะต้องเป็นชื่อเกษตรกรที่เข้าร่วมโครงการ หรือมีเอกสารรับรองจากเจ้าของเอกสารสิทธิ์
6. จัดทำรายละเอียดข้อมูลการปลูกข้าวอินทรีย์ของกลุ่ม แยกรายแปลง(หากเข้าร่วมโครงการมากกว่า 1 แปลง) ที่ตั้งแปลง พื้นที่ปลูกข้าว พันธุ์ข้าวที่ปลูก
7. ต้องผ่านการรับรองจากคณะกรรมการอำนวยการขับเคลื่อนนโยบายสำคัญและการแก้ปัญหาภาคเกษตรระดับจังหวัด (Chief of Operation : COO)
8. เกษตรกรเข้าร่วมโครงการที่เป็นสมาชิกนาแปลงใหญ่ ให้คงสภาพความเป็นสมาชิกนาแปลงใหญ่ไว้ และให้เกษตรกรเลือกรับการสนับสนุนที่เข้าช่องทางใดทางหนึ่งเพียงอย่างเดียว
9. หากเกษตรกรยกเลิกการเข้าร่วมโครงการหลังจากได้รับเงินสนับสนุนแล้วเกษตรกรจะไม่สามารถสมัครเข้าร่วมโครงการนี้ได้อีก

**คำชี้แจงเพิ่มเติม** ข้อ (6) แปลงนาอินทรีย์ หมายถึง พื้นที่ที่ติดกันเป็นผืนเดียวกัน ซึ่งอาจปลูกข้าวหลายพันธุ์ใน 1 แปลง ให้ระบุพื้นที่ปลูกแต่ละพันธุ์ด้วย แต่การจัดการข้าวพันธุ์หนึ่งต้องไม่มีผลกระทบต่อข้าวอีกพันธุ์หนึ่ง

## คำชี้แจงคุณสมบัติและเงื่อนไขการเข้าร่วมโครงการ

### คุณสมบัติของเกษตรกรผู้เข้าร่วมโครงการ

1. เกษตรกรมีความมุ่งมั่นและตั้งใจผลิตข้าวในระบบเกษตรอินทรีย์ตามมาตรฐานข้าวอินทรีย์ของกระทรวงเกษตรและสหกรณ์ (Organic Thailand)

**คำชี้แจง :** เกษตรกรจะต้องมีความเข้าใจว่าระบบการผลิตข้าวอินทรีย์ตามมาตรฐานข้าวอินทรีย์ (Organic Thailand) มีข้อกำหนดที่ต้องปฏิบัติ อาทิเช่น ปัจจัยการผลิตที่ใช้ต้องเป็นที่ยอมรับของผู้ตรวจประเมินและเป็นไปตามข้อกำหนด มีแนวกันชน ป้องกันการปนเปื้อนสารเคมีจากแปลงข้างเคียง เช่น คันนากว้าง มีต้นไม้ปลูกบนคันนา หรือการใช้พื้นที่นาบางส่วนเป็นแนวกันชน ซึ่งจะมีการตรวจสอบรับรองโดยผู้ตรวจประเมินกรมการข้าว หรือผู้ตรวจประเมินที่ได้รับมอบหมายจากกรมการข้าวตลอดต่อเนื่อง 3 ปี ในรูปแบบของระบบกลุ่ม ซึ่งกลุ่มต้องมีความเข้มแข็ง สมาชิกมีการตรวจสอบกันเองภายในกลุ่ม ดังนั้น เกษตรกรที่เข้าร่วมโครงการต้องมุ่งมั่น ตั้งใจ เนื่องจากต้องใช้ระยะเวลาในการปรับเปลี่ยนเข้าสู่ระบบอินทรีย์ มีการปรับปรุงบำรุงดิน ผลผลิตจะค่อยๆ เพิ่มขึ้น และที่สำคัญจะต้องผ่านการรับรองมาตรฐานข้าวอินทรีย์ของกระทรวงเกษตรและสหกรณ์ภายในเวลา 3 ปี

**หมายเหตุ :** เกษตรกรต้องเข้าร่วมอบรมตามหลักสูตรที่โครงการกำหนดจำนวน 2 หลักสูตรๆ ละ 1 ครั้ง ในแต่ละปี หากเกษตรกรไม่เข้าร่วมอบรมให้ถือว่าขาดคุณสมบัติในข้อนี้

2. มีรายชื่อในทะเบียนเกษตรกร (ทบก) หรือถ้าไม่มีให้มาขึ้นทะเบียนเกษตรกร

**คำชี้แจง :** เกษตรกรที่เข้าร่วมโครงการต้องมีชื่อใน ทบก. ในฐานะผู้ขึ้นทะเบียนกรณีเป็นสมาชิกในครัวเรือนให้ทำการปรับปรุงข้อมูลเป็นผู้ขึ้นทะเบียน โดย 1 ทบก. จะสมัครได้ 1 ราย เมื่อสมัครต้องมีสำเนาเอกสารแสดงให้เป็นหลักฐาน แต่หากยังไม่ได้ขึ้นทะเบียนเกษตรกรให้ไปขึ้นกับสำนักงานเกษตรอำเภอได้โดย 1 ทบก. จะได้รับการสนับสนุนเงินอุดหนุนจำนวน 1 ราย พื้นที่ไม่เกิน 15 ไร่ เท่านั้น แต่เกษตรกรสามารถนำพื้นที่นาเข้าร่วมโครงการได้มากกว่า 15 ไร่ ขึ้นกับพื้นที่นาที่ต้องการผลิตในระบบอินทรีย์

**หมายเหตุ :** 1 ทะเบียนเกษตรกร สมัครเข้าร่วมโครงการได้เพียง 1 ราย เท่านั้น

### เงื่อนไขในการเข้าร่วมโครงการ

1. เป็นกลุ่มเกษตรกรที่มีสมาชิกจำนวน 5 คนขึ้นไป (มากกว่า 5 คนได้) เพื่อเหมาะสมในการจัดทำระบบควบคุมภายในแบบกลุ่ม และการบริหารจัดการการผลิตข้าวอินทรีย์ตามมาตรฐาน

**คำชี้แจง :** เกษตรกรรวมกลุ่มมีสมาชิกรวมกัน 5 คนขึ้นไป เจ้าหน้าที่ควรให้คำแนะนำเกษตรกรรวมกลุ่มมากกว่า 5 คน แต่ไม่ควรมีจำนวนมากเกิน แนะนำควรมีประมาณ 20 - 30 คนต่อกลุ่ม การส่งเสริมระบบกลุ่มจะมีการบริหารจัดการภายในกลุ่มด้วยระบบควบคุมภายใน ตามหลักการมาตรฐานกลุ่มต้องมี 5 คน เป็นอย่างน้อย (มีมากกว่า 5 คนได้) การตรวจรับรองระบบกลุ่มจะมีการสุ่มตรวจสอบสมาชิกตามความเสี่ยง โดยผู้ตรวจประเมินกรมการข้าว หากสมาชิกรายที่ถูกสุ่มตรวจไม่ผ่านการตรวจรับรองจะมีผลให้กลุ่มนั้นไม่ผ่านการรับรองทั้งกลุ่ม การมีสมาชิกมากกว่า 5 คนขึ้นไป ทำให้กลุ่มมีโอกาสคงอยู่ตามเกณฑ์กำหนด 5 ราย ตลอดระยะเวลา 3 ปี ที่เข้าร่วมโครงการ

2. มีพื้นที่ของกลุ่มรวมกันไม่ต่ำกว่า 100 ไร่ (มากกว่า 100 ไร่ได้) อยู่ในชุมชนเดียวกันหรือในบริเวณใกล้เคียงกัน และอยู่ในตำบลเดียวกัน

**คำชี้แจง :** พื้นที่ปลูกข้าวของสมาชิกภายในกลุ่ม ควรมีมากกว่า 100 ไร่ และ **สมาชิกแต่ละรายควรมีแปลงไม่เกิน 2 แปลง** พื้นที่นาติดกันนับเป็นแปลงเดียว ถ้านาแยกกันนับเป็นคนละแปลง เพื่อให้เป็นไปตามเงื่อนไขโครงการที่กลุ่มจะต้องมีพื้นที่ไม่ต่ำกว่า 100 ไร่ ตลอด 3 ปี ที่เข้าร่วมโครงการ โดยปีแรกพื้นที่ทุกแปลงจะถูกประเมินระบบการผลิตข้าวอินทรีย์เบื้องต้นตามข้อกำหนด เพื่อประเมินความพร้อมของพื้นที่และเกษตรกรก่อนเข้าสู่การรับรองระบบกลุ่มในปีถัดไป ซึ่งพื้นที่ของกลุ่มที่สมัครเข้าร่วมโครงการในปีแรกแล้วไม่สามารถขยายเพิ่มพื้นที่ในปีถัดไปได้ ดังนั้นการมีพื้นที่เข้าร่วมโครงการมากกว่า 100 ไร่ จะทำให้กลุ่มมีโอกาสคงอยู่ตามเกณฑ์กำหนด 100 ไร่ ได้

3. พื้นที่เข้าร่วมโครงการต้องไม่ได้รับการรับรองการผลิตข้าวตามมาตรฐานเกษตรอินทรีย์ใดๆ (กรณีเกษตรกรมีใบรับรองยังคงอายุการรับรองอยู่ และมีความต้องการขยายพื้นที่/หรือเพิ่มจำนวนแปลงสามารถเข้าร่วมโครงการฯ ได้โดยแปลงที่เข้าร่วมนั้นต้องยังไม่ได้รับการรับรอง)

**คำชี้แจง :** พื้นที่ที่เข้าร่วมโครงการ จะต้องเป็นพื้นที่ซึ่งยังไม่ได้การรับรองมาตรฐานเกษตรอินทรีย์ใดๆ ไม่ว่าจะเป็น Organic Thailand หรือ มาตรฐานสากล กรณีพื้นที่ที่ได้การรับรองระยะปรับเปลี่ยนถือว่ายังไม่ได้การรับรองตามมาตรฐาน สามารถเข้าร่วมโครงการได้ หรือเกษตรกรที่มีใบรับรองมาตรฐานข้าวอินทรีย์หรือมาตรฐานสากล ที่ยังคงอายุรับรองอยู่ หากต้องการเข้าร่วมโครงการสามารถนำแปลงใหม่ที่ยังไม่ได้การรับรองเข้าร่วมโครงการได้หรือแปลงระยะปรับเปลี่ยนก็สามารถจะเข้าร่วมโครงการได้

4. มีแหล่งน้ำตามธรรมชาติ (เช่น อาศัยน้ำฝน สระน้ำ คูคลอง บ่อน้ำ บ่อบาดาล เป็นต้น) หรือแหล่งน้ำที่มีความเหมาะสมกับการผลิตข้าวอินทรีย์

**คำชี้แจง :** มีแหล่งน้ำตามธรรมชาติ หรือแหล่งน้ำที่มีความเหมาะสมกับการผลิตข้าวอินทรีย์ เช่น อาศัยน้ำฝน น้ำบ่อ น้ำบาดาล สระน้ำ กรณีแหล่งน้ำชลประทานจะต้องมีการขุดเป็นสระเก็บกักน้ำและมีการบำบัดโดยปลูกพืชน้ำที่ช่วยดูดซับสารพิษ รวมทั้งจะต้องมีการตรวจวิเคราะห์ตัวอย่างน้ำ เพื่อดูความเหมาะสมในการใช้เพื่อผลิตข้าวอินทรีย์ กรณีน้ำที่ไหลผ่านเข้าแปลงนา หากไหลผ่านแปลงนาที่ใช้สารเคมีจะต้องมีการจัดการทำแนวกันชน ไม่ให้น้ำจากแปลงใช้สารเคมีไหลเข้าแปลงนาอินทรีย์ได้

5. พื้นที่มีเอกสารสิทธิ์ หรือพื้นที่ที่ได้รับการอนุญาตให้ใช้ประโยชน์จากหน่วยงานที่มีสิทธิ์รับรอง โดยชื่อที่ระบุในเอกสารสิทธิ์จะต้องเป็นชื่อเกษตรกรที่เข้าร่วมโครงการ หรือมีเอกสารรับรองจากเจ้าของเอกสารสิทธิ์ และต้องเป็นเอกสารสิทธิ์ที่ขึ้นทะเบียนการปลูกข้าวในทะเบียนเกษตรกร

**คำชี้แจง :** พื้นที่มีเอกสารสิทธิ์ เช่น โฉนดที่ดินเกษตรกรต้องระบุจำนวนพื้นที่ปลูกข้าว อาจไม่เต็มพื้นที่ในโฉนดที่นำมาแสดง โดยชื่อโฉนดต้องเป็นชื่อผู้ที่สมัครเข้าร่วมโครงการ หรือทายาทหรือคู่สมรส หรือพ่อแม่ที่ถูกต้องตามกฎหมาย

- น.ส.2, น.ส.3, น.ส.3ก ชื่อในเอกสารจะต้องตรงกับผู้สมัครเข้าร่วมโครงการ ถ้าไม่ตรงแต่เป็นทายาทหรือคู่สมรสหรือพ่อ - แม่ ที่ถูกต้องตามกฎหมายได้

- เอกสารรับรองที่ออกโดยหน่วยงานที่มีอำนาจหน้าที่ที่เกี่ยวข้อง เช่น ผู้ใหญ่บ้าน หรือผู้มีอำนาจลงนามในหนังสือรับรองการใช้ประโยชน์ที่ดินเพื่อการรับรองมาตรฐาน กรณีที่ดินมีเจ้าของให้รับรองโดยเจ้าของที่ดิน

- สัญญาเช่าที่ดิน ต้องมีสำเนาหรืออ้างอิงประเภทและเลขหนังสือแสดงสิทธิ์ในที่ดินประกอบ หรือมีหนังสือยินยอมการใช้ประโยชน์ที่ดิน

- ส.ป.ก.4- 01 ต้องเป็นชื่อผู้เข้าร่วมโครงการ หรือทายาทโดยธรรม หรือคู่สมรส หรือพ่อแม่ เท่านั้น
- ปส.23, ก.ส.น.5, น.ค.3, ส.ค.1 ต้องเป็นชื่อผู้เข้าร่วมโครงการหรือทายาทโดยธรรม

กรณีสัญญาเช่าที่ดินหรือหนังสือรับรองการใช้ประโยชน์ที่ดิน ควรทำสัญญาตลอดระยะเวลา 3 ปี ที่เข้าร่วมโครงการเพื่อมั่นใจว่าจะดำเนินการได้ต่อเนื่องตลอด 3 ปี

**หมายเหตุ : เอกสารสิทธิ์ต้องเป็นเอกสารสิทธิ์ที่ขึ้นทะเบียนการปลูกข้าวในทะเบียนเกษตรกรของผู้เข้าร่วมโครงการเท่านั้น**

**6. จัดทำรายละเอียดข้อมูลการปลูกข้าวอินทรีย์ของกลุ่ม แยกรายละเอียด (หากเข้าร่วมโครงการมากกว่า 1 แปลง) ระบุที่ตั้งแปลง พื้นที่ปลูกข้าว พันธุ์ข้าวที่ปลูก**

**คำชี้แจง :** เกษตรกรสมาชิกทุกรายให้จัดทำรายละเอียดพื้นที่ปลูกข้าว ไม่ใช่พื้นที่เต็มตามที่ระบุในเอกสารสิทธิ์ให้ระบุเฉพาะพื้นที่ปลูกข้าวเท่านั้น พันธุ์ข้าวที่ปลูก หากมีแปลงนาไม่ติดกันให้แยกข้อมูลรายละเอียด และแปลงนาติดกันนับเป็นแปลงเดียว อาจปลูกข้าวต่างพันธุ์ได้ให้ระบุพื้นที่ปลูกข้าวแต่ละพันธุ์ ในแบบฟอร์ม ขอ. 1

**7. ต้องผ่านการรับรองจากคณะกรรมการอำนวยการขับเคลื่อนนโยบายสำคัญและการแก้ไขปัญหาภาคเกษตร (Chief of Operation : COO)**

**คำชี้แจง :** กลุ่มเกษตรกรที่ประสงค์สมัครเข้าร่วมโครงการ จะต้องผ่านความเห็นชอบและรับรองจากคณะกรรมการอำนวยการขับเคลื่อนนโยบายสำคัญและการแก้ไขปัญหาภาคเกษตร (COO) แต่ละจังหวัด โดยมีรายงานการประชุม COO ที่มีมติรับรอง พร้อมรายชื่อกลุ่ม ชื่อเกษตรกร ข้อมูลเกษตรกรและเอกสารที่เกี่ยวข้อง ครบถ้วน ถูกต้อง สมบูรณ์ และบันทึกข้อมูลในระบบ Organic Farm ตามช่วงเวลาที่กำหนด กรรมการข้าวจึงพิจารณาเข้าร่วมโครงการ หากข้อมูลไม่ครบถ้วน สมบูรณ์ กรรมการข้าวจะไม่พิจารณาเข้าร่วมโครงการฯ ในปี 2562 หากมีการเปลี่ยนแปลงรายชื่อเกษตรกรต้องมีมติให้รับรองจากการคณะกรรมการ COO และส่งรายงานการประชุมดังกล่าวให้กองพัฒนาผลิตภัณฑ์ข้าว หากไม่มีรายงานการประชุมจะไม่ดำเนินการเปลี่ยนแปลงรายชื่อดังกล่าว

**8. เกษตรกรเข้าร่วมโครงการที่เป็นสมาชิกนาแปลงใหญ่ ให้คงสภาพความเป็นสมาชิก นาแปลงใหญ่ไว้ และให้เกษตรกรเลือกรับการสนับสนุนที่ซ้ำซ้อนทางใดทางหนึ่งเพียงอย่างเดียว**

**คำชี้แจง :** หากเกษตรกรที่สมัครเข้าโครงการเป็นสมาชิกนาแปลงใหญ่ ซึ่งมีการสนับสนุนเมล็ดพันธุ์ เช่นเดียวกับโครงการส่งเสริมการผลิตข้าวอินทรีย์ ให้เกษตรกรรับการสนับสนุนเมล็ดพันธุ์ข้าวอินทรีย์ จากโครงการเพื่อไม่ให้มีการสนับสนุนซ้ำซ้อน ซึ่งโครงการมีแผนการสนับสนุนกลุ่มเกษตรกรปี 2562 จะสนับสนุนเมล็ดพันธุ์ให้กับเกษตรกรที่สมัครเข้าร่วมโครงการฯ ปี 2560

**9. หากเกษตรกรยกเลิกการเข้าร่วมโครงการหลังจากได้รับเงินสนับสนุนแล้วเกษตรกรจะไม่สามารถสมัครเข้าร่วมโครงการนี้ได้อีก**

**คำชี้แจง :** 1. เกษตรกรที่เข้าร่วมโครงการฯ และได้รับเงินอุดหนุนแล้ว ประสงค์จะขอยกเลิกการเข้าร่วมโครงการ จะไม่สามารถสมัครเข้าร่วมโครงการนี้ได้อีก

2. เกษตรกรขอยกเลิกการเข้าร่วมโครงการก่อนการรับเงินอุดหนุน สามารถสมัครเข้าร่วมโครงการได้ใหม่ในปีถัดไป

3. หากเกษตรกรที่ผ่านการตรวจประเมินแล้วขอยกเลิกรายใดรายหนึ่ง ทำให้กลุ่มมีสมาชิกไม่ถึง 5 ราย พื้นที่ไม่ครบ 100 ไร่ ก็จะส่งผลให้กลุ่มนั้นมีคุณสมบัติไม่ตรงตามหลักเกณฑ์เงื่อนไข



# เอกสารเกี่ยวกับที่ดิน

## เพื่อประกอบการขอรับรองมาตรฐานระบบการผลิต GAP และ Organic

เอกสาร	ใช้ได้	ใช้ไม่ได้	เงื่อนไข
<p>1. โฉนดที่ดิน หมายถึง หนังสือสำคัญแสดงกรรมสิทธิ์ในที่ดิน ซึ่งออกให้ตามประมวลกฎหมายที่ดินปัจจุบัน นอกจากนี้ยังรวมถึงโฉนดแผนที่ โฉนดคราจอง และคราจองที่ว่า “ได้ทำประโยชน์แล้ว” ซึ่งออกให้ตามกฎหมายเก่า แต่ก็ถือว่ามีความสัมพันธ์เช่นกัน</p>	●		ไม่มี
<p>2. น.ส.2 หมายถึง หนังสือที่ทางราชการออกให้เพื่อเป็นการแสดงความยินยอมให้ครอบครองทำประโยชน์ในที่ดินเป็นการชั่วคราว ซึ่งหนังสือหรือใบจองนี้ จะออกให้แก่ราษฎรที่ทางราชการได้จัดที่ดินให้ทำกินตามประมวลกฎหมายที่ดิน</p>	●		<p>1. ชื่อในเอกสาร (น.ส.2 และ น.ส. 3) ต้องตรงกับชื่อผู้ขอการรับรองมาตรฐาน ถ้าไม่ตรงแต่เป็นชื่อทายาทโดยธรรม หรือ คู่สมรส หรือ พ่อ-แม่ สามารถใช้ได้</p> <p>2. พื้นที่ระบุในเอกสาร ตรงกับพื้นที่ที่ขอการรับรองมาตรฐาน</p>
<p>3. น.ส.3 หมายถึง หนังสือรับรองจากทางราชการว่าได้ทำประโยชน์ในที่ดินแล้ว ออกให้แก่ผู้ครอบครองที่ดินทั่วไป ในพื้นที่ที่ไม่มีระวาง หรือออกในท้องที่ที่ไม่มีระวางรูปถ่ายทางอากาศ ซึ่งรัฐมนตรียังไม่ได้ประกาศยกเลิกอำนาจหน้าที่ในการปฏิบัติการตามประมวลกฎหมายที่ดินของหัวหน้าเขต หรือนายอำเภอ</p>	●		
<p>4. น.ส.3.ก หมายถึง หนังสือรับรองการทำประโยชน์ในที่ดินออกให้ในท้องที่มีระวางรูปถ่ายทางอากาศ</p>	●		<p>1. ชื่อในเอกสาร น.ส.3ก ตรงกับชื่อผู้ขอการรับรองมาตรฐาน ถ้าไม่ตรงแต่เป็นชื่อของทายาทโดยธรรม หรือ คู่สมรส หรือ พ่อ-แม่ สามารถใช้ได้</p> <p>2. พื้นที่ระบุใน น.ส.3ก ตรงกับพื้นที่ที่ขอการรับรองมาตรฐาน</p>
<p>5. ปส.23 หนังสืออนุญาต ให้เข้าทำประโยชน์และอยู่อาศัยภายในเขตป่าสงวนแห่งชาติ มีอายุการอนุญาต 30 ปี</p>	●		<p>1. กรณี ปส.23 ที่อนุญาตให้ราษฎรเป็นรายบุคคล ให้ตรวจสอบรายชื่อในเอกสาร ปส.23 ว่าตรงกับรายชื่อเกษตรกรหรือไม่</p> <p>2. กรณี ปส.23 ตามโครงการจัดที่ดินทำกินให้ชุมชนตามนโยบายรัฐบาล (คทช.) ซึ่งจะออกหนังสืออนุญาตให้จังหวัดท้องที่ (ในลักษณะแบ่งรวม) ดังนั้น การตรวจสอบรายชื่อราษฎรให้ประสานคณะกรรมการนโยบายที่ดินจังหวัด (คทช. จังหวัด) ดำเนินการตรวจสอบกับรายชื่อราษฎรที่ได้รับการจัดที่ดินในพื้นที่นั้น ๆ ต่อไป</p>
<p>6. ส.ป.ก. 4-01 หมายถึง หนังสือแสดงการครอบครองที่ดินที่ออกให้กับประชาชนเข้าทำประโยชน์ในเขตปฏิรูปที่ดิน ตาม พ.ร.บ.การปฏิรูปที่ดินเพื่อเกษตรกรรม พ.ศ. 2518</p>	●		<p>ชื่อผู้ครอบครองสิทธิ์ ส.ป.ก. 4-01 ตรงกับชื่อผู้ขอการรับรองมาตรฐาน ถ้าไม่ตรงแต่เป็นชื่อของทายาทโดยธรรม หรือ คู่สมรส หรือ พ่อ-แม่ สามารถใช้ได้ แต่ให้ระบุว่าใครคือผู้ขอการรับรอง หรือทำการผลิตจริง</p>
<p>7. ก.ส.น.5 หมายถึง หนังสือแสดงการทำประโยชน์ในนิคมสหกรณ์</p>	●		<p>ตรวจสอบชื่อผู้ครอบครองสิทธิ์ กับชื่อผู้ขอการรับรองมาตรฐาน ถ้าไม่ตรงแต่เป็นชื่อของทายาทโดยธรรม หรือ คู่สมรส หรือ พ่อ-แม่ สามารถใช้ได้ แต่ให้ระบุว่าใครคือผู้ขอการรับรอง หรือทำการผลิตจริง</p>
<p>8. น.ถ.3 หมายถึง หนังสือแสดงการทำประโยชน์ในนิคมสร้างตนเอง</p>	●		<p>ตรวจสอบชื่อผู้ครอบครองสิทธิ์ กับชื่อผู้ขอการรับรองมาตรฐาน ถ้าไม่ตรงแต่เป็นชื่อของทายาทโดยธรรม หรือ คู่สมรส หรือ พ่อ-แม่ สามารถใช้ได้ แต่ให้ระบุว่าใครคือผู้ขอการรับรอง หรือทำการผลิตจริง</p>

เอกสาร	ใช้ได้	ใช้ไม่ได้	เงื่อนไข
<p>9. ส.ค.1 (แบบแจ้งการครอบครองที่ดิน) หมายถึง แบบแจ้งการครอบครอง และทำประโยชน์ที่ดิน ก่อนวันที่ ประมวลกฎหมายที่ดินใช้บังคับ (พ.ศ. 2497) โดยไม่มีหนังสือ สำคัญแสดงกรรมสิทธิ์ที่ดิน</p>	●		<ol style="list-style-type: none"> <li>1. ตรวจสอบพื้นที่ว่าอยู่ในพื้นที่ที่ผิดกฎหมายหรือไม่กับหน่วยงานรับผิดชอบในพื้นที่นั้น</li> <li>2. ตรวจสอบหรือสอบถามแปลงข้างเคียงหรือฝาปกครองในพื้นที่ว่าผู้ขอการรับรองมาตรฐานฯ ทำการเกษตรในพื้นที่นั้นจริง</li> </ol>
<p>10. เอกสารรับรอง ที่ออกโดยหน่วยงานที่มีอำนาจหน้าที่ที่เกี่ยวข้องในพื้นที่นั้น เช่น พื้นที่สาธารณประโยชน์ พื้นที่ของหน่วยงานทหาร ที่ราชพัสดุ</p>	●		<p>เอกสารรับรองจากจังหวัด อำเภอ หรือ องค์การปกครองส่วนท้องถิ่น กำนัน ผู้ใหญ่บ้าน หรือ ผู้มีอำนาจในพื้นที่ตรวจสอบและลงนามในหนังสือรับรองการใช้ประโยชน์ที่ดินเพื่อการรับรองมาตรฐานฯ หรือหนังสือยินยอมให้ใช้ที่ดินนั้นได้</p>
<p>11. สัญญาเช่าที่ดิน</p>	●		<ul style="list-style-type: none"> <li>• ต้องมีสำเนาหรืออ้างอิงประเภทและเลขหนังสือแสดงสิทธิในที่ดิน ข้อ 1 – 4 ประกอบ หรือ</li> <li>• หนังสือยินยอมการใช้ประโยชน์ที่ดินหรือเอกสารรับรองตามข้อ 10 ประกอบ</li> </ul>
<p>12. หนังสืออนุญาต สทก. แบบ สทก.1ก และ สทก.2ก หนังสืออนุญาตให้ทำประโยชน์และอยู่อาศัยภายในเขตปรับปรุงป่าสงวนแห่งชาติ อนุญาตคราวละ 5 ปี แบบ สทก.1ข หนังสืออนุญาตให้ทำการปลูกป่าหรือไม่ย่นดินภายในเขตปรับปรุงป่าสงวนแห่งชาติ อนุญาตคราวละ 10 ปี สทก.1 หนังสืออนุญาตให้ได้รับการผ่อนผันให้มีสิทธิทำกินชั่วคราวในเขตป่าสงวนแห่งชาติ (ครั้งที่ 1) สิ้นสุดการอนุญาตแล้ว ทั้งนี้ หนังสืออนุญาต สทก. สามารถคดกอดไปถึงทายาทได้ ห้ามซื้อ-ขาย หรือให้บุคคลอื่นทำประโยชน์ที่ดิน สทก. และห้ามละทิ้งไม่ทำประโยชน์หรือไม่อยู่อาศัยในที่ดิน สทก.</p>	●		<p>ปัจจุบันหนังสืออนุญาต สทก. ส่วนมากได้สิ้นสุดการอนุญาตแล้ว และนโยบายรัฐบาลในปัจจุบันให้ดำเนินการจัดที่ดินทำกินให้ชุมชนในลักษณะแปลงรวม (ไม่ให้ออกหนังสืออนุญาตเป็นรายบุคคล) ดังนั้น กรมป่าไม้จึงไม่สามารถคดอายุหนังสืออนุญาต สทก. ให้ราษฎรได้ หากราษฎรผู้ได้รับ สทก. ปฏิบัติตามหลักเกณฑ์และเงื่อนไขที่กรมป่าไม้กำหนดไว้ ก็ถือว่าบุคคลดังกล่าวยังได้รับการผ่อนผันให้อยู่อาศัยและทำกินในป่าสงวนแห่งชาตินั้นได้</p> <p>ดังนั้นเกษตรกรที่ได้รับการรับรอง GAP / Organic อยู่เดิม สามารถขอต่ออายุการรับรองได้ ครบเท่าที่รัฐอนุญาตให้อยู่ทำกินได้ เว้นแต่หน่วยงานที่มีอำนาจหน้าที่เกี่ยวข้องมีคำสั่งให้ออกจากที่ดินนั้น</p>
<p>13. ก.บ.ท.5 / ก.บ.ท.11 หมายถึง แบบแสดงรายการที่ดิน ที่ ผู้มีหน้าที่เสียภาษีบำรุงท้องที่ซึ่งต้องไปยื่นเพื่อชำระภาษีบำรุงท้องที่ประจำปีต่อเจ้าพนักงานประเมิน ณ องค์การปกครองส่วนท้องถิ่นที่ที่ดินตั้งอยู่</p>	●		<p>สามารถใช้เป็นเอกสารประกอบกับเอกสารอื่นได้เท่านั้น เช่น เอกสารข้อ 10</p>

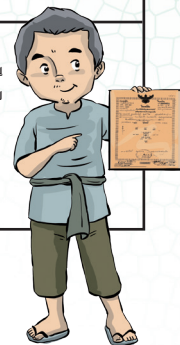

### หมายเหตุ เอกสารรับรอง ตามข้อ 10 แบ่งเป็น 2 แบบ ดังนี้

- 1) หนังสือรับรองการใช้ประโยชน์ที่ดินเพื่อขอรับรองมาตรฐานการผลิตพืช
- 2) หนังสือยินยอมให้ใช้ประโยชน์ที่ดิน เพื่อการขอรับรองมาตรฐานการผลิตพืช กรณีที่ดินมีเจ้าของ ให้รับรองโดยเจ้าของที่ดิน

**คู่มือเจ้าหน้าที่และผู้เกี่ยวข้องของประกอบการรับสมัครเกษตรกร  
โครงการพัฒนาเกษตรกรรมยั่งยืน (โครงการส่งเสริมการผลิตข้าวอินทรีย์) ปี 2562  
กิจกรรมส่งเสริมและพัฒนาการผลิตข้าวอินทรีย์**

**1. ใบสมัครเข้าร่วมโครงการ**

กลุ่มเกษตรกรที่จะสนใจเข้าร่วมโครงการพัฒนาเกษตรกรรมยั่งยืน กิจกรรมส่งเสริมและพัฒนาการผลิตข้าวอินทรีย์ ปี 2562 ติดต่อขอรับใบสมัครได้ที่ศูนย์วิจัยข้าว ศูนย์เมล็ดพันธุ์ข้าว หรือ สถาบันวิทยาศาสตร์ข้าวแห่งชาติ หรือดาวน์โหลดได้ที่ [brpd.ricethailand.go.th](http://brpd.ricethailand.go.th)

**ประเภทกลุ่มที่สมัคร (1 กลุ่ม เลือกกลุ่มประเภทใดประเภทหนึ่งตามคุณสมบัติเท่านั้น)**

กลุ่มที่ 1 กลุ่มเตรียมความพร้อม คือ เกษตรกรที่รวมกลุ่มมีพื้นที่แปลงอยู่ในชุมชนเดียวกัน เริ่มปลูกข้าวในระบบอินทรีย์ แต่ยังไม่มีการบริหารจัดการกลุ่มด้วยระบบควบคุมภายใน (ไม่มีระบบ ICS)

กลุ่มที่ 2 กลุ่มพร้อมตรวจรับรองระบบกลุ่มเข้าสู่ระยะปรับเปลี่ยน คือ เกษตรกรที่รวมกลุ่มกัน มีระบบการบริหารจัดการกลุ่มด้วยระบบควบคุมภายใน มีเอกสารคู่มือระบบควบคุมภายใน (ICS) ใช้แล้ว แต่ยังไม่ได้รับการรับรองมาตรฐานข้าวอินทรีย์ระยะปรับเปลี่ยน

กรณีกลุ่มที่ 1 เกษตรกรต้องแนบเอกสาร ดังนี้

- แบบ ขอ.1 รายชื่อเกษตรกร
- แบบ ขอ. 2 โครงสร้างระบบควบคุมภายใน (ICS)
- สำเนาบัตรประชาชน พร้อมลงลายมือชื่อรับรองสำเนาถูกต้อง

**สำเนาเอกสารสิทธิ์ ต้องเป็นฉบับเดียวกันกับเอกสารสิทธิ์ที่ขึ้นทะเบียนการปลูกข้าว  
ในทะเบียนเกษตรกร พร้อมลงลายมือชื่อรับรองเอกสารทุกฉบับ**

- สำเนาบัญชีธนาคารเพื่อการเกษตรและสหกรณ์การเกษตร ซึ่งบัญชีต้องไม่เป็นบัญชีโครงการบัญชีกองทุน หรือบัญชีร่วมกับบุคคลอื่น

กรณีกลุ่มที่ 2 จัดส่งเอกสารเช่นเดียวกับกลุ่ม 1 และสำเนาคู่มือระบบควบคุมภายในของกลุ่ม

ประธานหรือรองประธานเป็นผู้ลงนามในใบสมัครเข้าร่วมโครงการ

**2. แบบ ขอ.1 เป็นแบบรายชื่อสมาชิกกลุ่มที่ต้องมีการกรอกให้ครบถ้วน**

2.1 เจ้าหน้าที่แนะนำเกษตรกรรวมกลุ่มในชุมชนเดียวกัน หรือตำบลเดียวกัน กรณีพื้นที่แปลงใกล้กัน แต่อยู่ **ต่างตำบล หรือต่างอำเภอ** ให้เจ้าหน้าที่พิจารณาว่าแปลงเกษตรกรอยู่ในบริเวณเดียวกันหรือไม่ หากไม่อยู่ในบริเวณเดียวกัน ไม่แนะนำให้รวมกลุ่มเดียวกัน

2.2 จำนวนสมาชิกกลุ่มที่สมัครเข้าร่วมโครงการควรมากกว่า 5 ราย พื้นที่ปลูกควรมากกว่า 100 ไร่ และควรแนะนำเกษตรกรให้เข้าใจกระบวนการผลิตข้าวอินทรีย์แบบกลุ่ม และคำนึงถึงการเข้าร่วมโครงการต่อเนื่องตลอด 3 ปี ตามขั้นตอนในปีที่ 1 (การประเมินระบบการผลิตข้าวอินทรีย์เบื้องต้น) ตรวจประเมินข้อกำหนด 5 ข้อ ปีที่ 2 (การรับรองระยะปรับเปลี่ยน) ตรวจสอบระบบควบคุมภายใน (ICS) ตรวจรับรองมาตรฐานตามข้อกำหนด 9 ข้อ และมีการสุ่มตรวจแปลงเกษตรกร ปีที่ 3 (การรับรองมาตรฐานข้าวอินทรีย์) ตรวจระบบควบคุมภายใน (ICS) ตรวจรับรองมาตรฐานตามข้อกำหนด 9 ข้อ และมีการสุ่มตรวจแปลงเกษตรกร ซึ่งนอกจากเกษตรกรผ่านตามข้อกำหนดระบบควบคุมภายใน (ICS) และมาตรฐานข้าวอินทรีย์แล้ว กลุ่มต้องมีคุณสมบัติตรงตามหลักเกณฑ์เงื่อนไขที่โครงการกำหนด ( 5 ราย 100 ไร่ ) ตลอดทั้ง 3 ปี ทั้งการประเมินระบบการผลิตข้าวอินทรีย์เบื้องต้น และการตรวจรับรองตามมาตรฐานข้าวอินทรีย์ (ทั้งระยะปรับเปลี่ยน และรับรองมาตรฐานข้าวอินทรีย์ Organic Thailand)



2.3 การตั้งชื่อกลุ่มเกษตรกรที่เข้าร่วมโครงการ หากไม่ได้เป็นกลุ่มวิสาหกิจชุมชนที่จดทะเบียนแล้ว แนะนำให้ใช้ชื่อ “กลุ่มชาวอินทรีย์บ้าน.....” เพื่อให้ชื่อกลุ่มเป็นรูปแบบเดียวกัน

2.4 ข้อมูลแปลงปลูกข้าว สมาชิกกลุ่มเกษตรกรทุกรายต้องลงข้อมูลจำนวนแปลง/พื้นที่ปลูกข้าว และ พันธุ์ข้าวที่ปลูก หากพื้นที่แปลงติดกันถือเป็นแปลงเดียวกัน หากพื้นที่ไม่ติดกันแต่ที่ตั้งแปลงอยู่ในชุมชนเดียวกันให้ นับแยกแปลง พันธุ์ข้าวที่ปลูกในโครงการชาวอินทรีย์สามารถปลูกข้าวได้หลายพันธุ์ในแปลงเดียวกัน โดยเกษตรกร แต่ละรายจะต้องระบุพื้นที่ปลูกข้าวแต่ละพันธุ์ในแปลงนั้นๆ แล้วรวมพื้นที่แปลงเป็น 1 แปลง (ตามตัวอย่างที่แนบ)

2.5 เอกสารสิทธิ์ที่สามารถขอรับรองมาตรฐานอินทรีย์ได้ ได้แก่ โฉนดที่ดิน น.ส.2 น.ส.3 น.ส.3ก (ชื่อในเอกสารสิทธิ์ต้องตรงกับชื่อผู้ขอเข้าร่วมโครงการ ถ้าไม่ตรงแต่เป็นชื่อทายาทโดยธรรม หรือ คู่สมรส หรือ พ่อ - แม่ สามารถใช้ได้ และเอกสารสิทธิ์ต้องเป็นฉบับเดียวกันกับเอกสารสิทธิ์ที่ขึ้นทะเบียนการปลูกข้าว ในทะเบียนเกษตรกรของผู้สมัครเข้าร่วมโครงการ) กรณีเอกสารสิทธิ์ที่เป็นสัญญาเช่าที่ดินต้องมีสำเนาหรืออ้างอิง ประเภทและเลขหนังสือแสดงสิทธิ์ในที่ดิน ได้แก่ โฉนดที่ดิน น.ส.2 น.ส.3 น.ส.3ก ประกอบการทำสัญญาเช่าหรือ หนังสือยินยอมการใช้ประโยชน์ที่ดิน หรือเอกสารรับรองจากจังหวัด อำเภอ องค์การปกครองส่วนท้องถิ่น กำหนด ผู้ใหญ่บ้าน หรือผู้มีอำนาจในพื้นที่ตรวจสอบและลงนามในหนังสือรับรองการใช้ประโยชน์ที่ดินเพื่อการรับรอง มาตรฐาน หรือหนังสือยินยอมให้ใช้ที่ดิน (สืบค้นข้อมูลเพิ่มเติมได้จาก สำนักงานมาตรฐานสินค้าเกษตรและอาหาร แห่งชาติ : คู่มือการพิจารณาเอกสารเกี่ยวกับที่ดินเพื่อขอรับรองมาตรฐานระบบการผลิต GAP และ Organic) กรณีเอกสารสิทธิ์ไม่ได้เป็นของผู้สมัครเข้าร่วมโครงการ ควรมีระยะเวลาในการเช่าหรืออนุญาตให้ใช้ที่ดินอย่างน้อย 3 ปี นับตั้งแต่ปีแรกที่สมัครเข้าร่วมโครงการ

2.6 เลขบัญชี ธ.ก.ส. ของเกษตรกร จะต้องเป็นเลขบัญชี 12 หลัก และบัญชีจะต้องมีการเคลื่อนไหว ภายในช่วง 6 เดือน เฉพาะบัญชีออมทรัพย์เท่านั้น จึงจะสามารถโอนเงินเข้าบัญชีเกษตรกรได้ ส่วนบัญชีโครงการ บัญชีกองทุน หรือบัญชีร่วม ไม่สามารถโอนเงินเข้าบัญชีเกษตรกรได้

2.7 ประธานกลุ่มหรือรองประธานกลุ่มเป็นผู้ลงชื่อ รับรองข้อมูลของสมาชิกกลุ่ม และสมาชิกทุกราย จะต้องลงนามกำกับทุกราย

### 3. แบบ ขอ.2

เจ้าหน้าที่ที่รับสมัครจะต้องให้คำแนะนำกับกลุ่มเกษตรกรที่สมัครเข้าร่วมโครงการจะต้องมีการกำหนด บทบาทของสมาชิกภายในกลุ่มตามโครงสร้างระบบควบคุมภายในของกลุ่มให้เหมาะสม ซึ่งแต่ละตำแหน่ง มีหน้าที่ ดังนี้

#### ประธานกลุ่ม มีหน้าที่

1. จัดโครงสร้างองค์กร
2. วางนโยบายและแผนดำเนินงานของกลุ่ม
3. ส่งเสริม สนับสนุน ให้สมาชิกของกลุ่มปฏิบัติตามนโยบาย แนวทาง หรือแผนปฏิบัติงานของกลุ่มตาม ข้อกำหนดของกลุ่มหรือข้อกำหนดอื่นๆ
4. ควบคุมการดำเนินงานของสมาชิกให้การผลิตเป็นไปตามมาตรฐานที่กำหนด
5. อนุมัติคู่มือการจัดการระบบควบคุมภายใน และแบบฟอร์มต่างๆ ของกลุ่ม
6. ร่วมกับผู้ประสานงานระบบควบคุมภายในประเมินความเสี่ยงสำหรับแปลงใหม่ ก่อนรับเข้าเป็น สมาชิกกลุ่ม (ซึ่งต้องดำเนินการก่อนสมัครเข้าร่วมโครงการในปีแรก)

7. เป็นผู้ลงนามในการทำสัญญาตอบระหว่างกลุ่มกับผู้ประกอบการในโครงการเชื่อมโยงการตลาดข้าวอินทรีย์และข้าว GAP ครบวงจร ของกรมการข้าว

#### **ผู้ประสานงานระบบควบคุมภายใน มีหน้าที่**

1. จัดทำ แก้ไขเอกสารคู่มือการจัดการระบบควบคุมภายในและแบบฟอร์มต่างๆ
2. ขึ้นทะเบียนสมาชิก และจัดเก็บใบสมัครสมาชิกกลุ่ม ทะเบียนเกษตรกร และลงบันทึกผลการฝึกอบรม

3. จัดทำแผนการตรวจสอบแปลง และประสานงานนัดหมายภายในกลุ่ม

4. เป็นตัวแทนกลุ่มทำการประสานงานระหว่างกลุ่มเกษตรกรกับหน่วยงานอื่นๆ

5. ร่วมกับประธานกลุ่มประเมินความเสี่ยงสำหรับแปลงใหม่ ก่อนรับเข้าเป็นสมาชิกของกลุ่ม (ต้องดำเนินการก่อนสมัครเข้าร่วมโครงการในปีแรก)

6. สรุปรายงานผลการดำเนินงาน และผลการประชุมให้ประธานกลุ่มรับทราบดำเนินการจัดทำและเก็บรักษาเอกสารที่เกี่ยวข้องกับการประชุม

#### **คณะกรรมการตรวจสอบแปลงภายใน มีหน้าที่**

1. ทำการตรวจสอบแปลงสมาชิกกลุ่ม ที่อยู่ในระบบมาตรฐานข้าวอินทรีย์ แผนควบคุมการผลิตและกฎระเบียบต่างๆ ของกลุ่ม

2. แจ้งผลการตรวจสอบแปลงต่อสมาชิก คณะกรรมการรับรอง และที่ปรึกษาด้านระบบ

3. ติดตามผลการแก้ไขข้อบกพร่องของการผลิตที่พบจากการตรวจสอบแปลง

#### **คณะกรรมการรับรอง มีหน้าที่**

1. ร่วมประชุมคณะกรรมการรับรองอย่างน้อยปีละ 1 ครั้ง หลังการตรวจสอบแปลงเสร็จสิ้น

2. ร่วมตัดสินใจ หรือลงโทษเกษตรกรตามเงื่อนไขที่กลุ่มกำหนดขึ้น

3. พิจารณาผลการตรวจสอบแปลง และลงมติให้การรับรองสมาชิกของกลุ่ม

4. แจ้งผลการพิจารณาให้สมาชิกผู้รับการตรวจทราบ

#### **ผู้ตรวจสอบระบบควบคุมภายใน**

1. ทำการตรวจสอบการดำเนินการตามระบบควบคุมภายในและกฎระเบียบต่างๆ ของกลุ่ม

2. แจ้งผลการตรวจสอบควบคุมภายในแก่คณะกรรมการรับรองและที่ปรึกษาด้านระบบควบคุมภายใน

### **4. แบบ ขอ.3**

รายการประเมินตนเองของเกษตรกร เพื่อให้เกษตรกรที่เข้าร่วมโครงการมีการประเมินตนเองว่ามีความพร้อมในการเข้าร่วมกลุ่มในการผลิตข้าวอินทรีย์ตามมาตรฐานข้าวอินทรีย์ (Organic Thailand) และมีกระบวนการบริหารจัดการในรูปแบบกลุ่ม โดยเกษตรกรลงนามกำกับในเอกสาร พร้อมพยานลงนามกำกับจำนวน 2 ราย

เอกสารแบบ ขอ.3 สำหรับเจ้าหน้าที่ที่เกี่ยวข้องใช้เป็นเอกสารในการพิจารณาความพร้อมของเกษตรกรและความเสี่ยงของพื้นที่ในการผลิตข้าวอินทรีย์ตามมาตรฐานข้าวอินทรีย์ มกษ. 9000 เล่ม 1 และเล่ม 4

## 5. การจัดส่งเอกสารใบสมัคร

เกษตรกรส่งใบสมัครได้ที่สำนักงานเกษตรอำเภอ สำนักงานเกษตรจังหวัด ศูนย์วิจัยข้าว ศูนย์เมล็ดพันธุ์ข้าว สถาบันวิทยาศาสตร์ข้าวแห่งชาติ ภายในเวลาที่กำหนดซึ่งหน่วยงานที่รับใบสมัคร รวบรวมเอกสารจัดส่งให้ ศูนย์วิจัยข้าว ศูนย์เมล็ดพันธุ์ข้าว หรือสถาบันวิทยาศาสตร์ข้าวแห่งชาติ ในพื้นที่ เพื่อทำการตรวจสอบข้อมูล (รายละเอียดตามแผนการรับสมัครเกษตรกร ปี 2562)

## 6. การตรวจสอบเอกสารเบื้องต้น

เจ้าหน้าที่ศูนย์วิจัยข้าว ศูนย์เมล็ดพันธุ์ข้าว สถาบันวิทยาศาสตร์ข้าวแห่งชาติ ที่ได้รับมอบหมายให้ปฏิบัติหน้าที่ในการตรวจสอบข้อมูลและเอกสารของกลุ่มเกษตรกรจะต้องพิจารณาเอกสารประกอบการสมัครว่ามีความถูกต้อง ครบถ้วน ตามเงื่อนไขที่กำหนด หากเอกสารไม่ถูกต้องครบถ้วนไม่รับเข้าร่วมโครงการและแจ้งให้หน่วยงานที่รับสมัครเพื่อแจ้งเกษตรกรทราบ

กลุ่มเกษตรกรที่มีเอกสารสมบูรณ์ ให้จัดทำไฟล์ข้อมูลตามแบบสรุปกลุ่มเกษตรกรรายจังหวัด (สรุปปะหน้า) และสรุปแบบ ขอ.1 (ศวช./ศมช./สวช.) เพื่อเสนอคณะทำงานข้าวอินทรีย์จังหวัดพิจารณาเสนอคณะกรรมการ COO ต่อไป หากผ่านการรับรองจากคณะกรรมการ COO แล้วจะไม่สามารถแก้ไขได้อีก *ยกเว้น* กรณีพื้นที่ของเกษตรกรลดลง

## 7. เอกสารข้อมูลเกษตรกรที่ผ่านมติคณะกรรมการ COO แต่ละจังหวัด

ศูนย์วิจัยข้าว ศูนย์เมล็ดพันธุ์ข้าว และสถาบันวิทยาศาสตร์ข้าวแห่งชาติ สามารถบันทึกข้อมูลเกษตรกรในระบบ Organic Farm ภายหลังจากส่งรายงานการประชุมคณะกรรมการ COO ฉบับสมบูรณ์ ที่ให้การรับรองเกษตรกรเข้าร่วมโครงการ ให้ กองพัฒนาผลิตภัณฑ์ข้าวแล้วเท่านั้น โดยสามารถบันทึกข้อมูลเกษตรกรได้จนถึงวันที่ 28 กุมภาพันธ์ 2562 พร้อมทั้งส่ง แบบฟอร์มสรุปปะหน้า และสรุปแบบ ขอ.1 (ศวช./ศมช./สวช.) ที่ลงนามรับรองเอกสาร โดยผู้อำนวยการศูนย์เมล็ดพันธุ์ข้าว ผู้อำนวยการศูนย์วิจัยข้าว ผู้อำนวยการสถาบันวิทยาศาสตร์ข้าวแห่งชาติ และเจ้าหน้าที่ผู้รับผิดชอบโครงการ ให้กองพัฒนาผลิตภัณฑ์ข้าว ภายในเวลาที่กำหนด



ใบสมัครเข้าร่วมโครงการพัฒนาเกษตรกรรมยั่งยืน กิจกรรมส่งเสริมและพัฒนาการผลิตข้าวอินทรีย์  
ปี 2562

ชื่อกลุ่ม.....

ที่ตั้งกลุ่ม.....

เบอร์โทรศัพท์(หัวหน้ากลุ่ม).....

จำนวนสมาชิก.....ราย พื้นที่ปลูกข้าวรวม.....ไร่

มีความประสงค์เข้าร่วมโครงการปี 2562 (เลือกได้อย่างเดียว)

กลุ่ม 1 (เตรียมความพร้อม)

กลุ่ม 2 (พร้อมตรวจรับรองระบบกลุ่มเข้าสู่ระยะปรับเปลี่ยน)

เอกสารที่ต้องส่งพร้อมใบสมัคร

กรณีกลุ่ม 1

1. รายชื่อเกษตรกรและที่ตั้งแปลง พร้อมลายเซ็นของสมาชิกกลุ่ม ตามแบบ ขอ.1
2. โครงสร้างกลุ่ม และรายชื่อประธาน คณะกรรมการกลุ่ม ตามแบบ ขอ.2
3. รายการประเมินตนเองของเกษตรกร ตามแบบ ขอ.3
4. สำเนาบัตรประจำตัวประชาชนของเกษตรกร
5. สำเนาเอกสารสิทธิ์ระบุชื่อเกษตรกรที่เข้าร่วมโครงการ (เช่น โฉนด น.ส.2 น.ส.3 น.ส.3.ก ส.ป.ก. 4-01 ก.ส.น.5 น.ค.3 ส.ค.1) หรือสำเนาสัญญาเช่าที่ดิน หรือ สำเนาเอกสารการอนุญาตให้ใช้ที่ดิน
6. สำเนาใบรับรองมาตรฐานข้าวอินทรีย์ (ถ้ามี)
7. สำเนาการจดทะเบียนวิสาหกิจชุมชน สหกรณ์การเกษตร กลุ่มเกษตรกร (ถ้ามี)
8. สำเนาหน้าสมุดบัญชี ธ.ก.ส. เลข 12 หลัก และบัญชียังคงมีการเคลื่อนไหว
9. สำเนาทะเบียนเกษตรกร (ทบก.) หน้าทีระบุชื่อเกษตรกรผู้ขึ้นทะเบียนและหน้าสมาชิกในครัวเรือน (1 ทบก. สมัครได้ 1 ราย สนับสนุนเงินอุดหนุนไม่เกิน 15 ไร่)
10. อื่นๆ โปรดระบุ.....

กรณีกลุ่ม 2

1. ลำดับ 1- 9
2. สำเนาคู่มีระบบควบคุมภายในของกลุ่ม

ลงชื่อ.....

( )

ตำแหน่ง ประธาน หรือรองประธานกลุ่ม

วันที่.....

**รายการประเมินตนเองของเกษตรกร  
ภายใต้โครงการส่งเสริมการผลิตข้าวอินทรีย์  
ปีที่ ๑**

ชื่อเกษตรกร .....ที่อยู่บ้านเลขที่.....หมู่ที่.....ตำบล.....  
อำเภอ.....จังหวัด.....หมายเลขโทรศัพท์.....  
ที่ตั้งแปลงหมู่ที่.....ตำบล.....อำเภอ.....จังหวัด.....วันเดือน ปี ที่  
ประเมิน .....

ข้อมูลทั่วไปของแปลง		
พันธุ์ข้าวที่ปลูก		
พื้นที่ปลูก		
เอกสารสิทธิ์แสดงการใช้ประโยชน์ที่ดิน (เป็นเจ้าของ หรือผู้ถือสิทธิ์ครอบครองพื้นที่การผลิต หรือเป็นผู้ได้รับมอบหมายจากเจ้าของ หรือผู้ถือสิทธิ์ครอบครองให้ดำเนินการ หรือได้รับการรับรองจากผู้นำท้องถิ่น)	<input type="checkbox"/> มี ระบุ .....	<input type="checkbox"/> ไม่มี
ประเภทการปลูก	<input type="checkbox"/> นาปรัง จำนวนครั้งที่ปลูก.....รอบ <input type="checkbox"/> นาปี ช่วงเวลาที่ปลูก.....	
รูปแบบการปลูก	<input type="checkbox"/> นาดำ <input type="checkbox"/> นาหว่าน <input type="checkbox"/> อื่นๆ ระบุ.....	
รูปแบบการเก็บเกี่ยว	<input type="checkbox"/> เก็บเกี่ยวด้วยเครื่องเกี่ยวขนาด <input type="checkbox"/> เก็บเกี่ยวแบบเกี่ยวมือ <input type="checkbox"/> อื่นๆ ระบุ .....	
ลักษณะการรวบรวมผลิตผล	<input type="checkbox"/> เก็บในสถานที่ของตนเอง <input type="checkbox"/> เก็บรวมกันในสถานที่ของกลุ่ม <input type="checkbox"/> อื่นๆ ระบุ.....	
การขาย	<input type="checkbox"/> ต่างคนต่างขาย ขายให้กับ..... <input type="checkbox"/> ขายในนามกลุ่ม ขายให้กับ..... <input type="checkbox"/> อื่นๆระบุ.....	
๑. รายการประเมินเบื้องต้นสำหรับเกษตรกรประเมินตนเอง		
ข้อ	เกณฑ์การประเมิน	
๑. พื้นที่ปลูก	พื้นที่ปลูกไม่มีวัตถุอันตรายที่จะทำให้เกิดการตกค้างหรือปนเปื้อนในข้าว	<input type="checkbox"/> อยู่ใกล้โรงพยาบาล <input type="checkbox"/> อยู่ใกล้กองขยะหรือที่ทิ้งสารเคมี <input type="checkbox"/> อยู่ใกล้โรงงานอุตสาหกรรม <input type="checkbox"/> บริเวณรอบๆ แปลงมีการใช้สารเคมี <input type="checkbox"/> เป็นแหล่งที่เคยใช้สารเคมีในปริมาณมาก <input type="checkbox"/> ไม่อยู่ใกล้แหล่งใดๆ ข้างต้น
๒ แหล่งน้ำ	แหล่งน้ำที่ใช้ปลูกได้จากแหล่งที่ไม่มีสภาพแวดล้อมซึ่งก่อให้เกิดการปนเปื้อนวัตถุอันตราย	<input type="checkbox"/> ไหลผ่านโรงพยาบาล <input type="checkbox"/> ไหลผ่านกองขยะหรือที่ทิ้งสารเคมี <input type="checkbox"/> ไหลผ่านโรงงานอุตสาหกรรม <input type="checkbox"/> ไหลผ่านบริเวณที่มีการใช้สารเคมี <input type="checkbox"/> ไม่ไหลผ่านแหล่งใดๆ ข้างต้น <input type="checkbox"/> มีบ่อพักน้ำ <input type="checkbox"/> ใช้น้ำจากแหล่งธรรมชาติ (บ่อ ห้วย หนอง คลอง บึง ลำธาร แม่น้ำ)

<p>๓. การจัดการดิน และปุ๋ย</p>	<p>ให้ใช้ตามคำแนะนำของกรมการข้าว กรมพัฒนาที่ดิน หรือกรมวิชาการเกษตร กระทรวงเกษตรและสหกรณ์ ห้ามใช้ปุ๋ยเคมีและสารเคมีทางการเกษตรทุกชนิด</p>	<p><input type="checkbox"/> จัดการดินและปุ๋ยตามคำแนะนำ  <input type="checkbox"/> ใช้ปุ๋ยเคมี  <input type="checkbox"/> ใช้ปุ๋ยพืชสด ปุ๋ยหมัก ปุ๋ยอินทรีย์  <input type="checkbox"/> ใช้ทั้งปุ๋ยเคมีและปุ๋ยอินทรีย์  <input type="checkbox"/> ไม่ใช้ปุ๋ยใดๆ</p>
<p>๔. การจัดการคุณภาพใน กระบวนการผลิตก่อน การเก็บเกี่ยว</p>	<p>๑) แหล่งผลิตเมล็ดพันธุ์  เมล็ดพันธุ์มาจากแหล่งผลิตข้าวอินทรีย์ หรือเมล็ดพันธุ์มาจากแหล่งที่เชื่อถือได้  ๒) การป้องกันและกำจัดศัตรูพืช  สำรวจการเข้าทำลายของศัตรูพืชที่มีผลต่อข้าวป้องกัน กำจัดตามศัตรูพืชและข้าววัชพืชอย่างมีประสิทธิภาพ ด้วยวิธีที่เหมาะสมตามคำแนะนำของกรมการข้าว  ๓) มาตรการป้องกันการปนเปื้อน  พื้นที่ปลูกจะต้องห่างจากแหล่งกำเนิดของวัตถุอันตราย หากมีจะต้องทำแนวป้องกันการปนเปื้อนทั้งทางน้ำ และอากาศ</p>	<p><b>เมล็ดพันธุ์</b>  <input type="checkbox"/> ใช้เมล็ดพันธุ์จากกรมการข้าว  <input type="checkbox"/> ใช้เมล็ดพันธุ์จากศูนย์ข้าวชุมชน  <input type="checkbox"/> ซื้อเมล็ดพันธุ์จากร้านค้าทั่วไป  <input type="checkbox"/> เก็บเมล็ดพันธุ์เอง  <b>การป้องกันและกำจัดศัตรูพืช</b>  <input type="checkbox"/> สำรวจการเข้าทำลายของศัตรูพืช  <input type="checkbox"/> ป้องกันกำจัดตามศัตรูพืชและข้าววัชพืชคำแนะนำ  <b>มาตรการป้องกันการปนเปื้อน</b>  <input type="checkbox"/> ปลูกห่างจากแหล่งกำเนิดของวัตถุอันตราย  <input type="checkbox"/> มีทำแนวป้องกันการปนเปื้อนทั้งทางน้ำ และอากาศ  <input type="checkbox"/> ไม่มีทำแนวป้องกันการปนเปื้อนทั้งทางน้ำ และอากาศ</p>
<p>๕. การบันทึก และการ จัดเก็บข้อมูล</p>	<p>ต้องมีการบันทึกข้อมูลเกี่ยวกับพื้นที่ปลูก แหล่งน้ำ การจัดการดินและปุ๋ย แหล่งเมล็ดพันธุ์ การป้องกันและกำจัดศัตรูพืช และมาตรการป้องกันการปนเปื้อน</p>	<p><input type="checkbox"/> มีการบันทึกข้อมูล (พื้นที่ปลูก แหล่งน้ำ การจัดการดิน ปุ๋ย แหล่งเมล็ดพันธุ์ การป้องกันและกำจัดศัตรูพืช และมาตรการป้องกันการปนเปื้อน)  <input type="checkbox"/> ไม่มีการบันทึกข้อมูล (พื้นที่ปลูก แหล่งน้ำ การจัดการดินและปุ๋ย แหล่งเมล็ดพันธุ์ การป้องกันและกำจัดศัตรูพืช และมาตรการป้องกันการปนเปื้อน)  <input type="checkbox"/> มีการบันทึกข้อมูลบางส่วน  <input type="checkbox"/> ไม่มีการบันทึกข้อมูลใดๆ</p>

(\*ต้องกรอก) กรณีข้าพเจ้าเสียชีวิตในระหว่างร่วมโครงการ มีความประสงค์มอบหมายให้ผู้มีรายชื่อดังต่อไปนี้ ร่วมโครงการแทนตามลำดับ

- ๑..... เกี่ยวข้อง.....
- ๒..... เกี่ยวข้อง.....
- ๓..... เกี่ยวข้อง.....

โดยต้องมีคุณสมบัติตามหลักเกณฑ์เงื่อนไขโครงการ

ทั้งนี้หากผู้ได้รับมอบให้ดำเนินการร่วมโครงการทั้ง ๓ ลำดับ ไม่ประสงค์เข้าร่วมโครงการให้ถือว่าสละสิทธิ

ลงชื่อ.....

(.....)

เกษตรกรผู้สมัครเข้าร่วมโครงการฯ

ลงชื่อ .....พยาน

(.....)

ตำแหน่ง.....

ลงชื่อ.....พยาน

(.....)

ตำแหน่ง.....

หมายเหตุ: พยาน คือ ผู้ใหญ่บ้าน กำนัน นายก อบต. สมาชิก อบต.

## โครงสร้างระบบกลุ่ม

ชื่อกลุ่ม.....

1. ประธานกลุ่ม ชื่อ.....นามสกุล.....  
ที่อยู่.....เบอร์โทรศัพท์.....

2. ผู้ประสานงาน หรือผู้จัดการกลุ่ม ชื่อ.....นามสกุล.....  
ที่อยู่.....เบอร์โทรศัพท์.....

### 3. คณะกรรมการตรวจแปลงภายใน

1. ชื่อ.....นามสกุล.....  
ที่อยู่.....เบอร์โทรศัพท์.....

2. ชื่อ.....นามสกุล.....  
ที่อยู่.....เบอร์โทรศัพท์.....

3. ชื่อ.....นามสกุล.....  
ที่อยู่.....เบอร์โทรศัพท์.....

### 4. คณะกรรมการรับรอง

1. ชื่อ.....นามสกุล.....  
ที่อยู่.....เบอร์โทรศัพท์.....

2. ชื่อ.....นามสกุล.....  
ที่อยู่.....เบอร์โทรศัพท์.....

3. ชื่อ.....นามสกุล.....  
ที่อยู่.....เบอร์โทรศัพท์.....

หมายเหตุ : คณะกรรมการตรวจแปลงภายใน และคณะกรรมการรับรองไม่ควรเป็นบุคคลคณะเดียวกัน









ทะเบียนรายชื่อเกษตรกรโครงการพัฒนาเกษตรกรรมยั่งยืน กิจกรรมส่งเสริมและพัฒนาการผลิตข้าวอินทรีย์ ปี 2562 ที่ผ่าน COO (กลุ่ม 1)

จังหวัด.....บุรีรัมย์.....เป้าหมาย.....12.....ราย.....180.....ไร่

ที่	ชื่อกลุ่ม	ลำดับแปลง	คำนำหน้า (นาง/นางสาว/นาย)	ชื่อ	สกุล	เลขที่บัตรประชาชน	รหัสทะเบียนเกษตรกร (12 หลัก)	เลขบัญชี ธ.ก.ส. ที่ให้การมาข้าวอินเงิน (12 หลัก)	ที่อยู่เกษตรกร					ที่ตั้งแปลง		พื้นที่ปลูกข้าวและพันธุ์ข้าวที่ปลูก			
									บ้านเลขที่	หมู่	ตำบล	อำเภอ	จังหวัด	หมู่	ตำบล	พื้นที่ปลูกข้าว (ไร่)	พันธุ์ข้าวที่ปลูก	พื้นที่ปลูกข้าว (ไร่)	พันธุ์ข้าวที่ปลูก
1	กลุ่มข้าวอินทรีย์ตำบลพระครู	1	นาย	สุชาติ	รักดี	1319994455544	xxxxxxxxxx	021536487921	5	6	พระครู	เมือง	บุรีรัมย์	5	ถลุงเหล็ก	10	ขาวดอกมะลิ 105	5	กข6
		2	นาย	สุชาติ	รักดี	1319994455544	xxxxxxxxxx	021536487921	5	6	พระครู	เมือง	บุรีรัมย์	5	ถลุงเหล็ก	10	ขาวดอกมะลิ 105		
		1	นางสาว	สุดใจ	มันคง	1415125544212	xxxxxxxxxx	012555005512	3	12	พระครู	เมือง	บุรีรัมย์	5	ถลุงเหล็ก	5	กข6		
		1	นาง	xxx	xxx	xxxxxxxxxxxx	xxxxxxxxxx	xxxxxxxxxx	xxx	6	พระครู	เมือง	บุรีรัมย์	5	ถลุงเหล็ก	10	ขาวดอกมะลิ 105		
		1	นาย	xxx	xxx	xxxxxxxxxxxx	xxxxxxxxxx	xxxxxxxxxx	xxx	xx	พระครู	เมือง	บุรีรัมย์	5	ถลุงเหล็ก	15	ขาวดอกมะลิ 105		
		1	นางสาว	xxx	xxx	xxxxxxxxxxxx	xxxxxxxxxx	xxxxxxxxxx	xxx	xx	พระครู	เมือง	บุรีรัมย์	5	ถลุงเหล็ก	5	ขาวดอกมะลิ 105		
		1	นาง	xxx	xxx	xxxxxxxxxxxx	xxxxxxxxxx	xxxxxxxxxx	xxx	xx	พระครู	เมือง	บุรีรัมย์	5	ถลุงเหล็ก	5	ขาวดอกมะลิ 105		
		1	นาง	xxx	xxx	xxxxxxxxxxxx	xxxxxxxxxx	xxxxxxxxxx	xxx	xx	พระครู	เมือง	บุรีรัมย์	5	ถลุงเหล็ก	5	ขาวดอกมะลิ 105		
		1	นาง	อนงค์	บัวศรี	1310005864955	xxxxxxxxxx	021555666411	50	7	พระครู	เมือง	บุรีรัมย์	5	ถลุงเหล็ก	15	ขาวดอกมะลิ 105	5	กข6
		2	นาง	อนงค์	บัวศรี	1310005864955	xxxxxxxxxx	021555666411	50	7	พระครู	เมือง	บุรีรัมย์	5	ถลุงเหล็ก	10	ขาวดอกมะลิ 105		
		1	นาง	xxx	xxx	xxxxxxxxxxxx	xxxxxxxxxx	xxxxxxxxxx	xxx	xx	พระครู	เมือง	บุรีรัมย์	5	ถลุงเหล็ก	10	ขาวดอกมะลิ 105		
		1	นาย	xxx	xxx	xxxxxxxxxxxx	xxxxxxxxxx	xxxxxxxxxx	xxx	xx	พระครู	เมือง	บุรีรัมย์	5	ถลุงเหล็ก	15	ขาวดอกมะลิ 105		
		1	นางสาว	xxx	xxx	xxxxxxxxxxxx	xxxxxxxxxx	xxxxxxxxxx	xxx	xx	พระครู	เมือง	บุรีรัมย์	5	ถลุงเหล็ก	18	ขาวดอกมะลิ 105		
		1	นาย	สมคิด	สุชาติ	1310000455548	xxxxxxxxxx	021112223332	10	8	พระครู	เมือง	บุรีรัมย์	5	ถลุงเหล็ก	12	ขาวดอกมะลิ 105	10	กข6
		2	นาย	สมคิด	สุชาติ	1310000455548	xxxxxxxxxx	021112223332	10	8	พระครู	เมือง	บุรีรัมย์	5	ถลุงเหล็ก	5	ขาวดอกมะลิ 105	10	กข6
รวม															150		30		

หมายเหตุ : 1) พื้นที่ปลูกข้าวที่เข้าร่วมโครงการ หากมีหลายแปลง (พื้นที่ไม่ติดกัน) ให้ระบุเลขที่ลำดับแปลงด้วย 2) กรณีแปลงเดียวกัน (พื้นที่ติดกัน) หากปลูกข้าวมากกว่า 1 พันธุ์ ให้ระบุพื้นที่ปลูกข้าวแต่ละพันธุ์ 3) ที่ตั้งแปลงอยู่ในชุมชน (ตำบล) เดียวกัน 4) เอกสารสิทธิ์ต้องระบุชื่อเกษตรกรที่เข้าร่วมโครงการ หรือมีเอกสารรับรองอนุญาตให้ใช้ประโยชน์จากผู้ครอบครองเอกสารสิทธิ์ 5) กรณีผู้สมัครไม่ใช่ผู้ขึ้นทะเบียนเกษตรกร (เป็นสมาชิกครัวเรือน) ให้ทำการปรับปรุงข้อมูลเป็นผู้ขึ้นทะเบียนก่อนสมัคร

ลงนาม.....  
 (.....)  
 ตำแหน่ง.....  
 ผู้รับผิดชอบโครงการ  
 วันที่...../...../.....

ลงนาม.....  
 (.....)  
 ตำแหน่ง.....ผู้อำนวยการศูนย์เมล็ดพันธุ์ข้าว/ผู้อำนวยการศูนย์วิจัยข้าว  
 วันที่...../...../.....



ทะเบียนรายชื่อเกษตรกรโครงการพัฒนาเกษตรกรมัยยั่งยืน กิจกรรมส่งเสริมและพัฒนการผลิตข้าวอินทรีย์ ปี 2562 ที่ผ่าน COO (กลุ่ม 2 )

จังหวัด.....บุรีรัมย์.....เป้าหมาย.....12.....ราย.....180.....ไร่

ที่	ชื่อกลุ่ม	ลำดับแปลง	คำนำหน้า (นาง/นางสาว/นาย)	ชื่อ	สกุล	เลขที่บัตรประชาชน	รหัสทะเบียนเกษตรกร (12 หลัก)	เลขบัญชี ธ.ก.ส. ที่ให้การมาข้าวโอนเงิน (12 หลัก)	ที่อยู่เกษตรกร				ที่ตั้งแปลง		พื้นที่ปลูกข้าวและพันธุ์ข้าวที่ปลูก				
									บ้านเลขที่	หมู่	ตำบล	อำเภอ	จังหวัด	หมู่	ตำบล	พื้นที่ปลูกข้าว (ไร่)	พันธุ์ข้าวที่ปลูก	พื้นที่ปลูกข้าว (ไร่)	พันธุ์ข้าวที่ปลูก
1	กลุ่มข้าวอินทรีย์ตำบลพระครู	1	นาย	สุชาติ	รักดี	1319994455544	xxxxxxxxxx	021536487921	5	6	พระครู	เมือง	บุรีรัมย์	5	ถลุงเหล็ก	10	ข้าวดอกมะลิ 105	5	กข6
		2	นาย	สุชาติ	รักดี	1319994455544	xxxxxxxxxx	021536487921	5	6	พระครู	เมือง	บุรีรัมย์	5	ถลุงเหล็ก	10	ข้าวดอกมะลิ 105		
		1	นางสาว	สุดใจ	มั่นคง	1415125544212	xxxxxxxxxx	012555005512	3	12	พระครู	เมือง	บุรีรัมย์	5	ถลุงเหล็ก	5	กข6		
		1	นาง	xxx	xxx	xxxxxxxxxxxx	xxxxxxxxxx	xxxx	6	xx	พระครู	เมือง	บุรีรัมย์	5	ถลุงเหล็ก	10	ข้าวดอกมะลิ 105		
		1	นาย	xxx	xxx	xxxxxxxxxxxx	xxxxxxxxxx	xxxx	xx	xx	พระครู	เมือง	บุรีรัมย์	5	ถลุงเหล็ก	15	ข้าวดอกมะลิ 105		
		1	นางสาว	xxx	xxx	xxxxxxxxxxxx	xxxxxxxxxx	xxxx	xx	xx	พระครู	เมือง	บุรีรัมย์	5	ถลุงเหล็ก	5	ข้าวดอกมะลิ 105		
		1	นาง	xxx	xxx	xxxxxxxxxxxx	xxxxxxxxxx	xxxx	xx	xx	พระครู	เมือง	บุรีรัมย์	5	ถลุงเหล็ก	5	ข้าวดอกมะลิ 105		
		1	นาง	xxx	xxx	xxxxxxxxxxxx	xxxxxxxxxx	xxxx	xx	xx	พระครู	เมือง	บุรีรัมย์	5	ถลุงเหล็ก	5	ข้าวดอกมะลิ 105		
		1	นาง	อนงค์	บัวศรี	1310005864955	xxxxxxxxxx	021555666411	50	7	พระครู	เมือง	บุรีรัมย์	5	ถลุงเหล็ก	15	ข้าวดอกมะลิ 105	5	กข6
		2	นาง	อนงค์	บัวศรี	1310005864955	xxxxxxxxxx	021555666411	50	7	พระครู	เมือง	บุรีรัมย์	5	ถลุงเหล็ก	10	ข้าวดอกมะลิ 105		
		1	นาง	xxx	xxx	xxxxxxxxxxxx	xxxxxxxxxx	xxxx	xx	xx	พระครู	เมือง	บุรีรัมย์	5	ถลุงเหล็ก	10	ข้าวดอกมะลิ 105		
		1	นาย	xxx	xxx	xxxxxxxxxxxx	xxxxxxxxxx	xxxx	xx	xx	พระครู	เมือง	บุรีรัมย์	5	ถลุงเหล็ก	15	ข้าวดอกมะลิ 105		
		1	นางสาว	xxx	xxx	xxxxxxxxxxxx	xxxxxxxxxx	xxxx	xx	xx	พระครู	เมือง	บุรีรัมย์	5	ถลุงเหล็ก	18	ข้าวดอกมะลิ 105		
		1	นาย	สมคิด	สุชาติ	1310000455548	xxxxxxxxxx	021112223332	10	8	พระครู	เมือง	บุรีรัมย์	5	ถลุงเหล็ก	12	ข้าวดอกมะลิ 105	10	กข6
		2	นาย	สมคิด	สุชาติ	1310000455548	xxxxxxxxxx	021112223332	10	8	พระครู	เมือง	บุรีรัมย์	5	ถลุงเหล็ก	5	ข้าวดอกมะลิ 105	10	กข6
รวม															150		30		

หมายเหตุ : 1) พื้นที่ปลูกข้าวที่เข้าร่วมโครงการ หากมีหลายแปลง (พื้นที่ไม่ติดกัน) ให้ระบุเลขที่ลำดับแปลงด้วย 2) กรณีแปลงเดียวกัน (พื้นที่ติดกัน) หากปลูกข้าวมากกว่า 1 พันธุ์ ให้ระบุพื้นที่ปลูกข้าวแต่ละพันธุ์ 3) ที่ตั้งแปลงอยู่ในชุมชน (ตำบล) เดียวกัน 4) เอกสารสิทธิต้องระบุชื่อเกษตรกรที่เข้าร่วมโครงการ หรือมีเอกสารรับรองอนุญาตให้ใช้ประโยชน์จากผู้ครอบครองเอกสารสิทธิ์ 5) กรณีผู้สมัครไม่ใช่ผู้ขึ้นทะเบียนเกษตรกร (เป็นสมาชิกครัวเรือน) ให้ทำการปรับปรุงข้อมูลเป็นผู้ขึ้นทะเบียนก่อนสมัคร

ลงนาม.....  
 (.....)  
 ตำแหน่ง.....  
 ผู้รับผิดชอบโครงการ  
 วันที่...../...../.....

ลงนาม.....  
 (.....)  
 ตำแหน่ง.....ผู้อำนวยการศูนย์เมล็ดพันธุ์ข้าว/ผู้อำนวยการศูนย์วิจัยข้าว  
 วันที่...../...../.....



รายชื่อสมาชิกกลุ่มผู้ผลิตข้าวอินทรีย์ โครงการพัฒนาเกษตรกรรมยั่งยืน กิจกรรมส่งเสริมและพัฒนาการผลิตข้าวอินทรีย์ ปี 2562

ชื่อกลุ่ม.....กลุ่มข้าวอินทรีย์ตำบลพระครู.....

ที่ตั้งกลุ่ม หมู่ที่...5.....ตำบล.....พระครู.....อำเภอ.....เมือง.....จังหวัด.....บุรีรัมย์.....

ที่	ลำดับแปลง	คำนำหน้า (นาง/นางสาว/นาย)	ชื่อ	สกุล	เลขที่บัตรประชาชน	รหัสทะเบียนเกษตรกร (12 หลัก)	เลขบัญชี ธ.ก.ส. ที่ให้การบริการข้าวอินเงิน (12 หลัก)	ที่อยู่เกษตรกร					ที่ตั้งแปลง		พื้นที่ปลูกข้าวและพันธุ์ข้าวที่ปลูก			เอกสารสิทธิ์ (ให้ระบุ)	เบอร์โทร	ลงชื่อรับรอง	
								บ้านเลขที่	หมู่	ตำบล	อำเภอ	จังหวัด	หมู่	ตำบล	พื้นที่ปลูกข้าว (ไร่)	พันธุ์ข้าวที่ปลูก	พื้นที่ปลูกข้าว (ไร่)				พันธุ์ข้าวที่ปลูก
1	1	นาย	สุชาติ	รักดี	1319994455544	xxxxxxxxxxxx	021536487921	5	6	พระครู	เมือง	บุรีรัมย์	5	ถลุงเหล็ก	10	ข้าวดอกมะลิ 105	5	กข6	โฉนดที่ดิน	084-5999994	
	2	นาย	สุชาติ	รักดี	1319994455544	xxxxxxxxxxxx	021536487921	5	6	พระครู	เมือง	บุรีรัมย์	5	ถลุงเหล็ก	10	ข้าวดอกมะลิ 105			น.ส.3	084-5999994	
2	1	นางสาว	สุดใจ	มันคง	1415125544212	xxxxxxxxxxxx	012555005512	3	12	พระครู	เมือง	บุรีรัมย์	5	ถลุงเหล็ก	5	กข6			น.ส.2	085-9124578	
3	1	นาง	xxxx	xxxx	xxxxxxxxxxxx	xxxxxxxxxxxx	xxxxxxxxxxxx	xxxx	6	พระครู	เมือง	บุรีรัมย์	5	ถลุงเหล็ก	10	ข้าวดอกมะลิ 105			โฉนดที่ดิน	xxxxxxxxxx	xxxxxxxxxx
4	1	นาย	xxxx	xxxx	xxxxxxxxxxxx	xxxxxxxxxxxx	xxxxxxxxxxxx	xxxx	xx	พระครู	เมือง	บุรีรัมย์	5	ถลุงเหล็ก	15	ข้าวดอกมะลิ 105			น.ส.3	xxxxxxxxxx	xxxxxxxxxx
5	1	นางสาว	xxxx	xxxx	xxxxxxxxxxxx	xxxxxxxxxxxx	xxxxxxxxxxxx	xxxx	xx	พระครู	เมือง	บุรีรัมย์	5	ถลุงเหล็ก	5	ข้าวดอกมะลิ 105			น.ส.2	xxxxxxxxxx	xxxxxxxxxx
6	1	นาง	xxxx	xxxx	xxxxxxxxxxxx	xxxxxxxxxxxx	xxxxxxxxxxxx	xxxx	xx	พระครู	เมือง	บุรีรัมย์	5	ถลุงเหล็ก	5	ข้าวดอกมะลิ 105			น.ส.3.ก	xxxxxxxxxx	xxxxxxxxxx
7	1	นาง	xxxx	xxxx	xxxxxxxxxxxx	xxxxxxxxxxxx	xxxxxxxxxxxx	xxxx	xx	พระครู	เมือง	บุรีรัมย์	5	ถลุงเหล็ก	5	ข้าวดอกมะลิ 105			สัญญาเช่าที่ดิน	xxxxxxxxxx	xxxxxxxxxx
8	1	นาง	อนงค์	บัวศรี	1310005864955	xxxxxxxxxxxx	021555666411	50	7	พระครู	เมือง	บุรีรัมย์	5	ถลุงเหล็ก	15	ข้าวดอกมะลิ 105	5	กข6	ก.ส.น.5	085-4559110	
	2	นาง	อนงค์	บัวศรี	1310005864955	xxxxxxxxxxxx	021555666411	50	7	พระครู	เมือง	บุรีรัมย์	5	ถลุงเหล็ก	10	ข้าวดอกมะลิ 105			น.ค.3	085-4559110	
9	1	นาง	xxxx	xxxx	xxxxxxxxxxxx	xxxxxxxxxxxx	xxxxxxxxxxxx	xxxx	xx	พระครู	เมือง	บุรีรัมย์	5	ถลุงเหล็ก	10	ข้าวดอกมะลิ 105			โฉนดที่ดิน	xxxxxxxxxx	xxxxxxxxxx
10	1	นาย	xxxx	xxxx	xxxxxxxxxxxx	xxxxxxxxxxxx	xxxxxxxxxxxx	xxxx	xx	พระครู	เมือง	บุรีรัมย์	5	ถลุงเหล็ก	15	ข้าวดอกมะลิ 105			น.ส.3	xxxxxxxxxx	xxxxxxxxxx
11	1	นางสาว	xxxx	xxxx	xxxxxxxxxxxx	xxxxxxxxxxxx	xxxxxxxxxxxx	xxxx	xx	พระครู	เมือง	บุรีรัมย์	5	ถลุงเหล็ก	18	ข้าวดอกมะลิ 105			น.ส.2	xxxxxxxxxx	xxxxxxxxxx
12	1	นาย	สมคิด	สุชาติ	1310000455548	xxxxxxxxxxxx	021112223332	10	8	พระครู	เมือง	บุรีรัมย์	5	ถลุงเหล็ก	12	ข้าวดอกมะลิ 105	10	กข6	น.ส.3.ก	089-4555555	
	2	นาย	สมคิด	สุชาติ	1310000455548	xxxxxxxxxxxx	021112223332	10	8	พระครู	เมือง	บุรีรัมย์	5	ถลุงเหล็ก	5	ข้าวดอกมะลิ 105	10	กข6	สัญญาเช่าที่ดิน	089-4555556	
<b>รวม</b>															<b>150</b>	<b>30</b>					

หมายเหตุ : 1) พื้นที่ปลูกข้าวที่เข้าร่วมโครงการ หากมีหลายแปลง (พื้นที่ไม่ติดกัน) ให้ระบุเลขที่ลำดับแปลงด้วย 2) กรณีแปลงเดียวกัน (พื้นที่ติดกัน) หากปลูกข้าวมากกว่า 1 พันธุ์ ให้ระบุพื้นที่ปลูกข้าวแต่ละพันธุ์ 3) ที่ตั้งแปลงอยู่ในชุมชน (ตำบล) เดียวกัน 4) เอกสารสิทธิ์ต้องระบุชื่อเกษตรกรที่เข้าร่วมโครงการ หรือมีเอกสารรับรองอนุญาตให้ใช้ประโยชน์จากผู้ครอบครองเอกสารสิทธิ์ 5) กรณีผู้สมัครไม่ใช่ผู้ขึ้นทะเบียนเกษตรกร (เป็นสมาชิกในครัวเรือน) ให้ทำการปรับปรุงข้อมูลเป็นผู้ขึ้นทะเบียนก่อนสมัคร

ข้าพเจ้าขอรับรองว่าข้อมูลข้างต้นทั้งหมดนั้นเป็นความจริงสามารถตรวจสอบได้จากเอกสารหลักฐานที่ได้ยื่นไปและสมาชิกยินยอมให้การบริการข้าวอินเงินอุดหนุนเข้าบัญชี ธ.ก.ส. ที่ระบุไว้

ลงชื่อ.....

(.....นายประพันธ์ โคกกลาง.....)

ตำแหน่ง.....ประธานกลุ่ม หรือรองประธานกลุ่ม.....

วันที่.....25...../.....ตุลาคม...../.....2561.....

สรุป สมาชิกรวม.....12.....ราย

พื้นที่ปลูกข้าวรวม.....180.....ไร่